



Circolare n. 222

Cesena, 25/05/2010

A tutti i docenti
e p.c. *Al personale ATA*

OGGETTO: Scrutini finali.

Gli scrutini finali si svolgeranno secondo le seguenti fasi di lavoro:

1. Inserimento dei voti.

Per le classi Quinte: da giovedì 3 giugno a martedì 8 giugno con orario 8,30-13.00 e 15,00 – 20,00 nelle tre postazioni dell'aula docenti e dalle 11.00 alle 12.30 nelle tre postazioni presso l'ufficio Alunni, con l'assistenza del personale tecnico-amministrativo.

Come lo scorso anno scolastico è necessario inserire tutti i **giudizi di ammissione/non ammissione** nel programma ministeriale SISSI. I docenti coordinatori di classe, pertanto, sono invitati a salvare, possibilmente, su chiavette USB i giudizi, in formato word, da consegnare alla segreteria alunni *entro i due giorni precedenti lo scrutinio*. I giudizi saranno confermati nello scrutinio finale: pertanto si allega il manuale di inserimento "giudizio di ammissione e di non ammissione all'esame di Stato" per il docente coordinatore di classe.

Per le altre classi: da lunedì 07 giugno a martedì 15 giugno con le stesse modalità d'orario. Il manuale "inserimento voti" per i docenti ed i coordinatori di classe sarà disponibile sulle postazioni di lavoro a partire da venerdì 28 maggio p.v.

2. **Svolgimento:** secondo il calendario pubblicato nel *Quaderno delle attività annuali 2009/2010* (allegato sul retro), pp. 107 - 108.

Raccomandando la puntualità e la precisione nell'eseguire le operazioni, ricordo che possono essere inserite anche valutazioni con mezzo voto (solo ½ voto) e che comunque ciascun docente formula una proposta.

ALLEGATI: 1) tabella crediti per classi III[^] - IV[^] e V[^];
2) calendario scrutini finali;
3) manuale inserimento "giudizio di ammissione / non ammissione all'esame di Stato".

IL DIRIGENTE SCOLASTICO
Prof.ssa DEA CAMPANA

TABELLA CREDITI classi IV[^] e V[^]

Candidati interni

(D.M. 22 maggio 2007, n.42)

MEDIA DEI VOTI	CLASSE IV	CLASSE V
$M = 6$	3-4	4-5
$6 < M \leq 7$	4-5	5-6
$7 < M \leq 8$	5-6	6-7
$8 < M \leq 10$	6-8	7-9

TABELLA CREDITI classi III[^]

Candidati interni

(D.M. 16 dicembre 2009, n.99)

MEDIA DEI VOTI	CLASSE III
$M = 6$	3-4
$6 < M \leq 7$	4-5
$7 < M \leq 8$	5-6
$8 < M \leq 9$	6-7
$9 < M \leq 10$	7-8

SCRUTINI FINALI

Giovedì 03 giugno	15,00-16,15	5AI
	16,15-17,30	5Bt
	17,30-18,45	5At
	18,45-20,00	5Ct
Venerdì 04 giugno	15,00-16,15	5Af
	16,15-17,30	5Bf
	17,30-18,45	5Cf
Lunedì 07 giugno	8,30-10,00	5Ab
	10,00-11,30	5Cb
	11,30-13,00	5Db
	15,00-16,15	3AI
	16,15-17,30	4AI
	17,30-18,45	4BI
	18,45-20,00	3BI
Martedì 08 giugno	08,30-10,00	5Eb
	10,00-11,30	5Bb
	11,30-13,00	4Bb
	15,00-16,15	3Ab
	16,15-17,30	4Ab
	17,30-18,45	4Cb
Mercoledì 09 giugno	08,30-10,00	3Cb
	10,00-11,30	3Db
	11,30-13,00	4Db
	15,00-16,00	1ABb
	16,00-17,00	2ABb
	17,00-18,00	3ABb
	18,00-19,00	4ABb
	19,00-20,00	5ABb
Giovedì 10 giugno	08,30-10,00	3Af
	10,00-11,30	3Bb
	11,30-13,00	4Eb
	15,00-16,15	3At
	16,15-17,30	4At
	17,30-18,45	3Bt
	18,45-20,00	4Bt
	Venerdì 11 giugno	08,30-10,00
10,00-11,30		4Bf
11,30-13,00		3Bf
15,00-16,15		2At
16,15-17,30		1At
17,30-18,45		1Bt
18,45-20,00		2Bt
Lunedì 14 giugno	08,30-10,00	4Ct
	10,00-11,30	1Ab
	11,30-13,00	2Ab
	15,00-16,15	2Af
	16,15-17,30	1Af
	17,30-18,45	1Bf
	18,45-20,00	2Bf
Martedì 15 giugno	08,30-10,00	1Db
	10,00-11,30	2Db
	11,30-13,00	1Cb
	15,00-16,15	1Bb
	16,15-17,30	2Bb
	17,30-18,45	2Cb
Mercoledì 16 giugno	8,30-10,00	1AI
	10,00-11,30	2AI

GIUDIZIO DI AMMISSIONE E NON AMMISSIONE ALL'ESAME DI STATO

Dall'anno scolastico 2007/2008 il Consiglio di classe procede ad una valutazione complessiva dello studente che tenga conto, come precisato nella C.M. n. 5 del 17-1-2007, delle conoscenze e delle competenze acquisite dallo studente nell'ultimo anno del corso di studi, delle sue capacità critiche ed espressive e degli sforzi compiuti per colmare eventuali lacune e raggiungere una preparazione idonea a consentirgli di affrontare l'esame, anche in presenza di valutazioni non sufficienti nelle singole discipline. Dovrà essere, pertanto, formulato dal Consiglio di classe un **Giudizio di ammissione**, che assolverà il compito di fornire alla Commissione di esame ogni utile dato informativo sulla preparazione del candidato. Devono essere puntualmente motivate sia la non ammissione all'esame sia l'ammissione all'esame dei candidati che presentano valutazioni non sufficienti nelle singole discipline.

A livello pratico, il Consiglio di classe nello scrutinio finale delle classi quinte dovrà inserire nel programma SISSI il Giudizio di ammissione all'esame di Stato nel seguente modo:

- 1) Nell'AREA ALUNNI del programma SISSI cliccare sul tasto Annuali – Esami di Stato – Inserimento Giudizio di Ammissione;

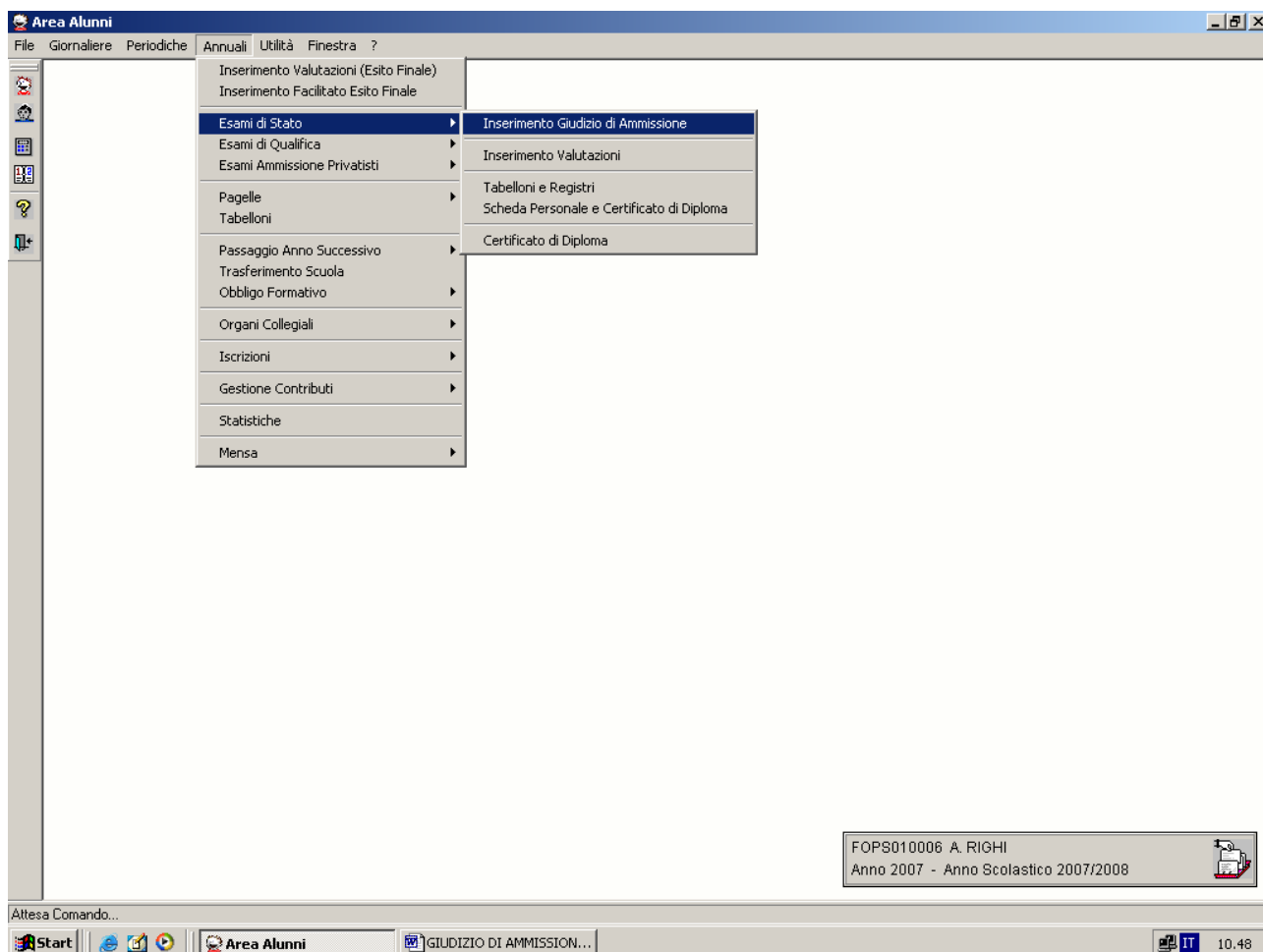

2) Selezionare la classe desiderata;

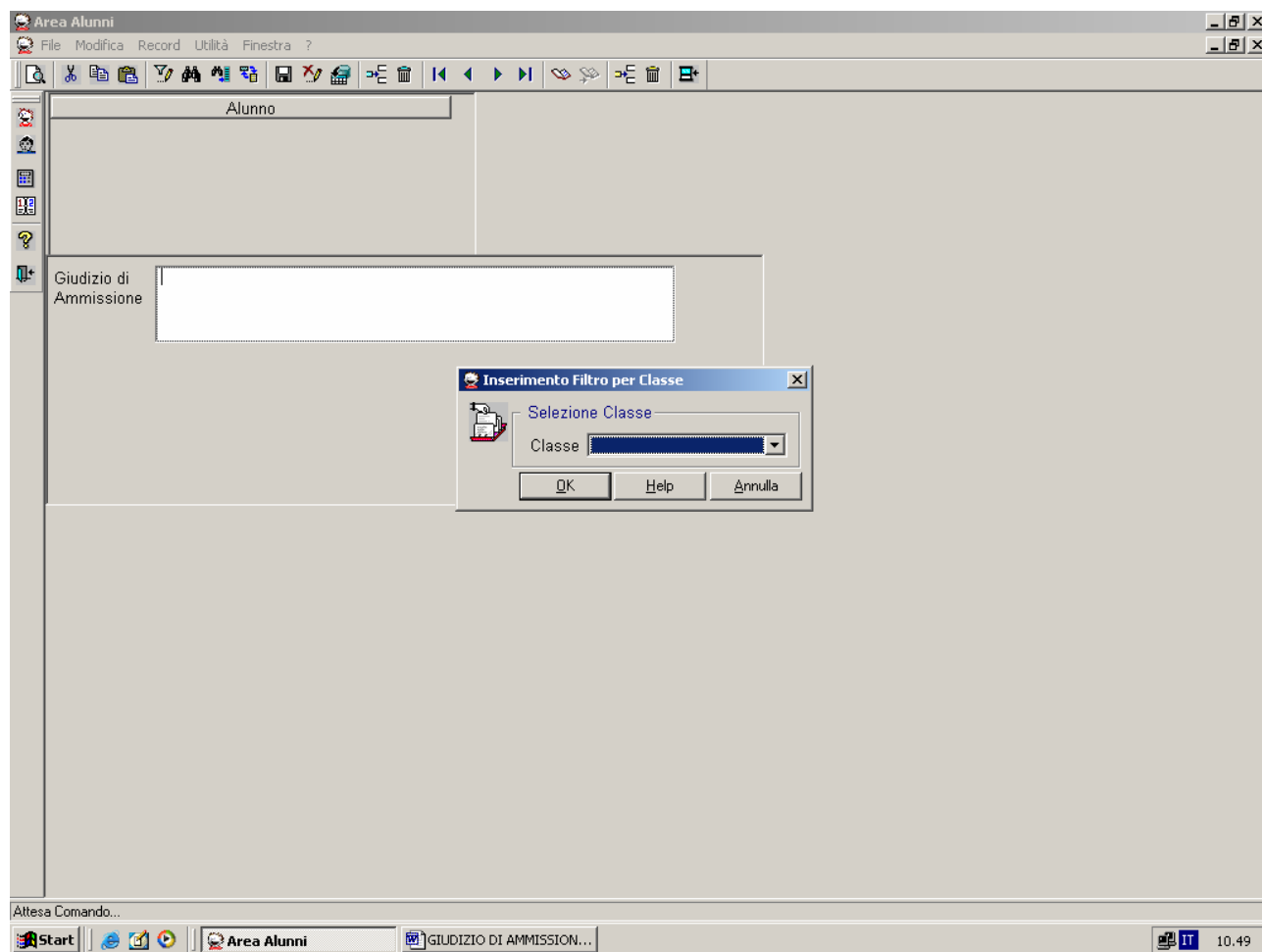

- 3) Procedere all'inserimento del giudizio di ammissione per ogni singolo alunno;
- 4) Salvare ogni volta.

Per quanto riguarda il **GIUDIZIO DI NON AMMISSIONE** l'inserimento si effettua col seguente procedimento:

File ► Archivi Base ► Anagrafico Alunni ► Selezionare la classe desiderata ►
selezionare l'alunno desiderato ► selezionare il tasto **ALTRI DATI** ►
CURRICULUM ► inserire il Giudizio di non ammissione nello spazio apposito ►
SALVARE

The screenshot displays the 'Area Alunni - [3ALUFBC / Situazioni Scolastiche]' application window. The main form is titled 'Curriculum Scolastico' and is for the student 'ALESSANDRI CHIARA'. The form contains several sections:

- Anno Scolastico:** 2007 / 2008
- Progressivo:** 0035
- Iscritto per la:** 1 volta
- Attivo:**
- Dati di Provenienza:**
 - Data Iscrizione:** 27/08/2007
 - Fornito di:** AMMISSIONE
 - Provenienza:** FOPS010006 (FOPS010006 A. RIGHI)
- Frequenza:**
 - Esterno:**
 - Classe:** 5A SCIENTI
 - Corso:** SCIENTIFICO
 - Anno:** 5
 - Sez.:** A
 - Piano Studio:** SCIENTIFICO QUINTO ANNO
- Esiti:**
 - Esito:** NON AMMESSO
 - Voto:** [empty]
- Crediti:**
 - Scolastico:** [empty]
 - Formativo:** [empty]
- Giudizio di non ammissione:** [empty text area]

At the bottom of the window, there is a toolbar with buttons for 'Debiti F.', 'Altri Dati', 'Salva', 'Help', and 'Chiudi'. The Windows taskbar at the very bottom shows the 'Start' button, several application icons, and the system clock showing '9.03'.