



**Circolare n. 228**

Cesena, 25/05/2009

*A tutti i docenti*  
e p.c. *Al personale ATA*

**OGGETTO: Scrutini finali.**

Gli scrutini finali si svolgeranno secondo le seguenti fasi di lavoro:

1. Inserimento dei voti.

**Per le classi Quinte:** da venerdì 29 maggio, sabato 30 maggio e le mattine di lunedì 01 giugno e mercoledì 3 giugno, con orario 9-13.30 nelle tre postazioni dell'aula docenti e dalle 11.00 alle 12.30 nelle tre postazioni presso l'ufficio Alunni, con l'assistenza del personale tecnico-amministrativo.

Come lo scorso anno scolastico è necessario inserire tutti i **giudizi di ammissione/non ammissione** nel programma ministeriale SISSI. I docenti coordinatori di classe, pertanto, sono invitati a salvare, possibilmente, su chiavette USB i giudizi, in formato word, da consegnare alla segreteria alunni *entro i due giorni precedenti lo scrutinio*. I giudizi saranno confermati nello scrutinio finale: pertanto si allega il manuale di inserimento "giudizio di ammissione e di non ammissione all'esame di Stato" per il docente coordinatore di classe.

**Per le altre classi:** da giovedì 04 giugno a giovedì 11 giugno con le stesse modalità d'orario. Il manuale "inserimento voti" per i docenti ed i coordinatori di classe sarà disponibile sulle postazioni di lavoro a partire da venerdì 29 maggio p.v.

2. **Svolgimento:** secondo il calendario pubblicato nel *Quaderno delle attività annuali 2008/2009* (allegato sul retro), pp. 107 - 108.

Raccomandando la puntualità e la precisione nell'eseguire le operazioni, ricordo che possono essere inserite anche valutazioni con mezzo voto (solo ½ voto) e che comunque ciascun docente formula una proposta.

- ALLEGATI:
- 1) tabella crediti per classi III<sup>^</sup> - IV<sup>^</sup> e V<sup>^</sup>;
  - 2) calendario scrutini finali;
  - 3) manuale inserimento "giudizio di ammissione / non ammissione all'esame di Stato".

IL DIRIGENTE SCOLASTICO  
**Prof.ssa DEA CAMPANA**

**TABELLA CREDITI classi III<sup>^</sup>, IV<sup>^</sup> e V<sup>^</sup>**  
**Candidati interni**  
(D.M. 22 maggio 2007, n.42)

| MEDIA DEI VOTI  | CLASSE III | CLASSE IV | CLASSE V |
|-----------------|------------|-----------|----------|
| $M = 6$         | 3-4        | 3-4       | 4-5      |
| $6 < M \leq 7$  | 4-5        | 4-5       | 5-6      |
| $7 < M \leq 8$  | 5-6        | 5-6       | 6-7      |
| $8 < M \leq 10$ | 6-8        | 6-8       | 7-9      |

**TABELLA CREDITO SCOLASTICO**  
**Candidati esterni – Esami di Idoneità**  
(D.M. 22 maggio 2007, n.42)

| MEDIA DEI VOTI  | Credito scolastico (Punti) |
|-----------------|----------------------------|
| $M = 6$         | 3                          |
| $6 < M \leq 7$  | 4-5                        |
| $7 < M \leq 8$  | 5-6                        |
| $8 < M \leq 10$ | 6-8                        |

NOTA – M rappresenta la media dei voti conseguiti agli esami di idoneità. Il punteggio, da attribuire nell'ambito delle bande di oscillazione indicate nella presente tabella, va moltiplicato per 2 in caso di esami di idoneità relativi a 2 anni di corso in un'unica sessione. Esso va espresso in numero intero. Per quanto concerne l'ultimo anno il punteggio è attribuito nella misura ottenuta per il penultimo anno.

**TABELLA CREDITO SCOLASTICO**  
**Candidati esterni – Prove preliminari**  
(D.M. 22 maggio 2007, n.42)

| MEDIA DEI VOTI  | Credito scolastico (Punti) |
|-----------------|----------------------------|
| $M = 6$         | 3                          |
| $6 < M \leq 7$  | 4-5                        |
| $7 < M \leq 8$  | 5-6                        |
| $8 < M \leq 10$ | 6-8                        |

NOTA – M rappresenta la media dei voti conseguiti nelle prove preliminari. Il punteggio, da attribuire nell'ambito delle bande di oscillazione indicate nella presente tabella, va moltiplicato per 2 o per 3 in caso di prove preliminari relative, rispettivamente, a 2 o a 3 anni di corso. Esso va espresso in numero intero.

# SCRUTINI FINALI

|                     |             |      |
|---------------------|-------------|------|
| Mercoledì 03 giugno | 15,00-16,30 | 5B   |
|                     | 16,30-18,00 | 5G   |
|                     | 18,00-19,30 | 5H   |
| Giovedì 04 giugno   | 14,30-15,30 | 5ABb |
|                     | 15,30-16,30 | 4ABb |
|                     | 16,30-17,30 | 3ABb |
|                     | 17,30-18,30 | 2ABb |
|                     | 18,30-19,30 | 1ABb |
| Venerdì 05 giugno   | 15,00-16,30 | 5A   |
|                     | 16,30-18,00 | 5Dt  |
|                     | 18,00-19,30 | 5Et  |
| Lunedì 08 giugno    | 08,30-10,00 | 5Eb  |
|                     | 10,00-11,30 | 4Ab  |
|                     | 11,30-13,00 | 3Ab  |
|                     | 15,00-16,30 | 5AI  |
|                     | 16,30-17,45 | 4AI  |
|                     | 17,45-19,00 | 3AI  |
|                     | 19,00-20,00 | 3BI  |
| Martedì 09 giugno   | 08,30-10,00 | 5Fb  |
|                     | 10,00-11,30 | 4Bb  |
|                     | 11,30-13,00 | 3Bb  |
|                     | 15,00-16,30 | 5Df  |
|                     | 16,30-17,45 | 4Bf  |
|                     | 17,45-19,00 | 3Bf  |
|                     | 19,00-20,00 | 4Cf  |
| Mercoledì 10 giugno | 08,30-10,00 | 5Cf  |
|                     | 10,00-11,30 | 4Af  |
|                     | 11,30-13,00 | 3Af  |
|                     | 15,00-16,30 | 4Bt  |
|                     | 16,30-17,45 | 3Bt  |
|                     | 17,45-19,00 | 3Ct  |
|                     | 19,00-20,00 | 4Ct  |
| Giovedì 11 giugno   | 08,30-10,00 | 2Bb  |
|                     | 10,00-11,30 | 1Bb  |
|                     | 11,30-13,00 | 1Db  |
|                     | 15,00-16,30 | 4Db  |
|                     | 16,30-17,45 | 3Db  |
|                     | 17,45-19,00 | 4Cb  |
|                     | 19,00-20,00 | 3Cb  |
| Venerdì 12 giugno   | 08,30-10,00 | 1Bt  |
|                     | 10,00-11,30 | 2Bt  |
|                     | 11,30-13,00 | 2Db  |
|                     | 15,00-16,30 | 4Eb  |
|                     | 16,30-17,45 | 3Eb  |
|                     | 17,45-19,00 | 4At  |
|                     | 19,00-20,00 | 3At  |
| Lunedì 15 giugno    | 08,30-10,00 | 1At  |
|                     | 10,00-11,30 | 2At  |
|                     | 11,30-13,00 | 2Cb  |
|                     | 15,00-16,30 | 2AI  |
|                     | 16,30-17,45 | 1AI  |
|                     | 17,45-19,00 | 2BI  |
|                     | 19,00-20,00 | 1BI  |
| Martedì 16 giugno   | 8,30-10,00  | 2Ab  |
|                     | 10,00-11,30 | 1Ab  |
|                     | 11,30-13,00 | 1Cb  |
|                     | 15,00-16,30 | 2Af  |
|                     | 16,30-17,45 | 1Af  |
|                     | 17,45-19,00 | 2Bf  |
|                     | 19,00-20,00 | 1Bf  |

# GIUDIZIO DI AMMISSIONE E NON AMMISSIONE ALL'ESAME DI STATO

Dall'anno scolastico 2007/2008 il Consiglio di classe procede ad una valutazione complessiva dello studente che tenga conto, come precisato nella C.M. n. 5 del 17-1-2007, delle conoscenze e delle competenze acquisite dallo studente nell'ultimo anno del corso di studi, delle sue capacità critiche ed espressive e degli sforzi compiuti per colmare eventuali lacune e raggiungere una preparazione idonea a consentirgli di affrontare l'esame, anche in presenza di valutazioni non sufficienti nelle singole discipline. Dovrà essere, pertanto, formulato dal Consiglio di classe un **Giudizio di ammissione**, che assolverà il compito di fornire alla Commissione di esame ogni utile dato informativo sulla preparazione del candidato. Devono essere puntualmente motivate sia la non ammissione all'esame sia l'ammissione all'esame dei candidati che presentano valutazioni non sufficienti nelle singole discipline.

A livello pratico, il Consiglio di classe nello scrutinio finale delle classi quinte dovrà inserire nel programma SISSI il Giudizio di ammissione all'esame di Stato nel seguente modo:

- 1) Nell'AREA ALUNNI del programma SISSI cliccare sul tasto Annuali – Esami di Stato – Inserimento Giudizio di Ammissione;

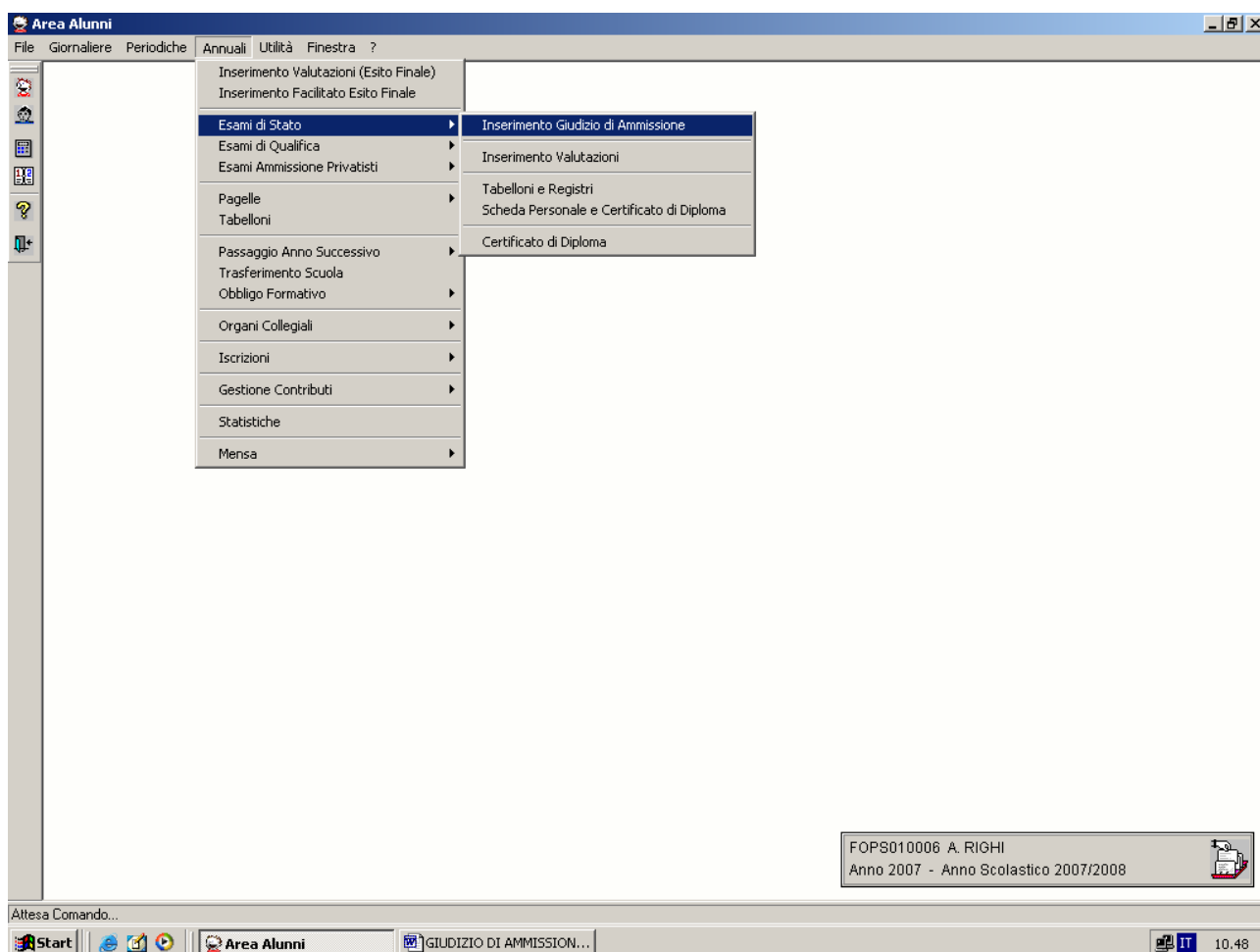

2) Selezionare la classe desiderata;

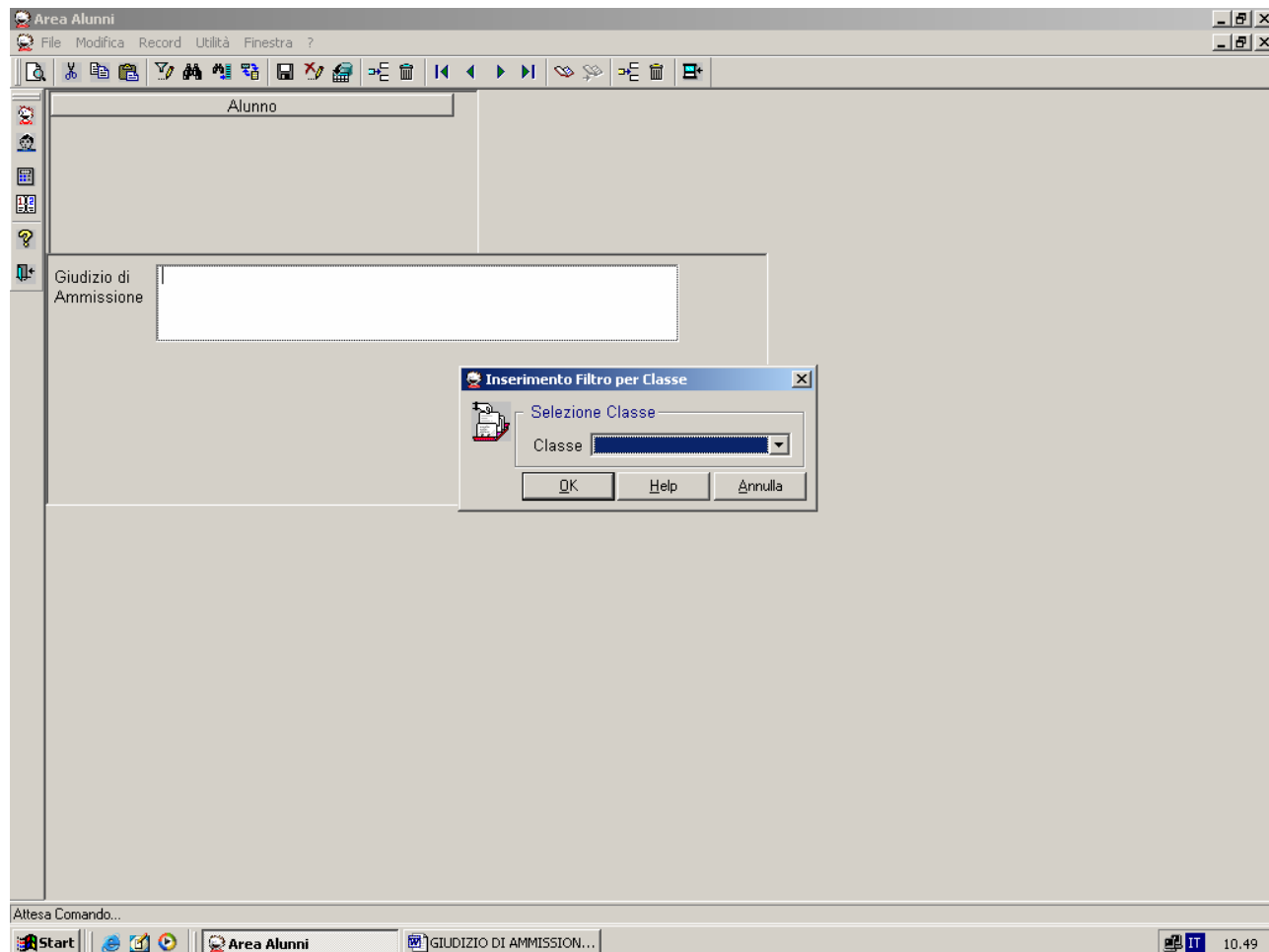

- 3) Procedere all'inserimento del giudizio di ammissione per ogni singolo alunno;
- 4) Salvare ogni volta.

Per quanto riguarda il **GIUDIZIO DI NON AMMISSIONE** l'inserimento si effettua col seguente procedimento:

File ► Archivi Base ► Anagrafico Alunni ► Selezionare la classe desiderata ►  
selezionare l'alunno desiderato ► selezionare il tasto **ALTRI DATI** ►  
**CURRICULUM** ► inserire il Giudizio di non ammissione nello spazio apposito ►  
**SALVARE**

The screenshot displays the 'Area Alunni - [3ALUFBC / Situazioni Scolastiche]' application window. The main form is titled 'Curriculum Scolastico' and is for student 'ALESSANDRI CHIARA'. The form contains the following fields and values:

- Anno Scolastico:** 2007 / 2008
- Progressivo:** 0035
- Iscritto per la:** 1 volta
- Attivo:**
- Data Iscrizione:** 27/08/2007
- Fornito di:** AMMISSIONE
- Provenienza:** FOPS010006 (FOPS010006 A. RIGHI)
- Frequenza:** Esterno  Classe: 5A SCIENTI, Corso: SCIENTIFICO, Anno: 5, Sez.: A, Piano Studio: SCIENTIFICO QUINTO ANNO
- Esiti:** Esito: NON AMMESSO, Voto: [empty]
- Crediti:** Scolastico:  Formativo:
- Giudizio di non ammissione:** [empty text box]

The interface includes a menu bar (File, Modifica, Record, Utilità, Finestra, ?), a toolbar with various icons, and a taskbar at the bottom showing the Start button and several open applications, including 'Area Alunni - [3ALUFBC...]', 'ESAMI MATORITA' 2007-08', and 'GIUDIZIO DI AMMISSIONION...'. The system clock shows 9.03.